Schuhmacher
Finding Competence

BS Schuhmacher GmbH
Telefon: +49 781 96678760
Telefax: +49 781 96678769

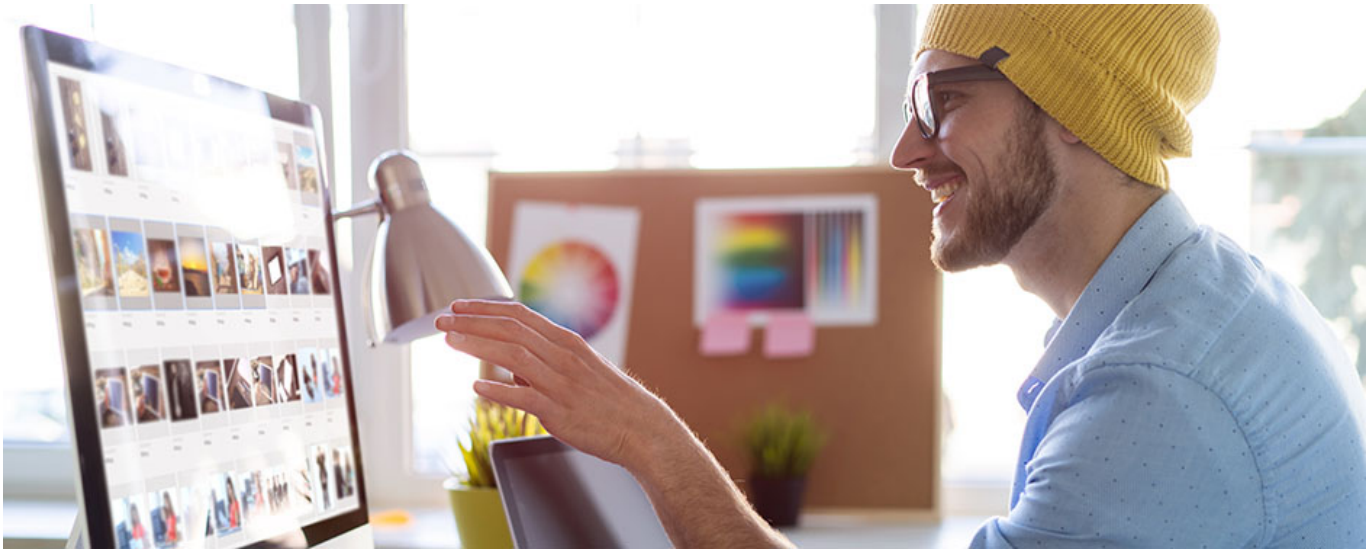

Kreative Köpfe gesucht!
Werde Mediengestalter (m/w/d) für Verpackungen

Du bist ein kreativer Kopf mit einem Auge fürs Detail und hast Erfahrung in der Gestaltung von Verpackungen? Dann haben wir genau den richtigen Job für dich! Für ein führendes Unternehmen in der **Pre-Media-Produktion** suchen wir **Mediengestalter (m/w/d) Verpackung** in Vollzeit.
Hier erwarten dich spannende Projekte für internationale Marken und die Möglichkeit, deine kreativen Fähigkeiten in einem modernen Arbeitsumfeld einzusetzen.

Kreative Köpfe gesucht! - Werde Mediengestalter (m/w/d) für Verpackungen

Deine Aufgaben:

- Erstellung und Modifikation von **Artworks und Reproduktionen** für Verpackungen.
- Bearbeitung von **Food- und Non-Food-Verpackungen** für namhafte Kunden.
- Zusammenarbeit mit dem **Client Service Team**, um eine einheitliche Markenpräsentation sicherzustellen.
- Aufbereitung der Verpackungsdaten für verschiedene Druckverfahren und digitale Medien.

Dein Profil:

- Abgeschlossene Ausbildung als **Mediengestalter (m/w/d)** und erste Berufserfahrung.
- Sicherer Umgang mit **Adobe Creative Cloud (Illustrator, Photoshop, Acrobat)**.
- Idealerweise Erfahrung in der **Verpackungsbranche** und Kenntnisse gängiger **Druckverfahren**.
- Flexibilität, Engagement und eine **Affinität zu digitalen Tools**.

- Gültige Arbeitserlaubnis.

Deine Vorteile:

- **Direkte Vermittlung** in das Unternehmen
- Ein **modernes Arbeitsumfeld** mit einer offenen, freundschaftlichen Atmosphäre.
- **Flexible Arbeitszeiten** und **30 Tage Urlaub** für eine ausgewogene Work-Life-Balance.
- **Betriebliche Altersvorsorge**, Bike Leasing und Fitnessstudio-Sponsoring.
- **Sachbezugskarte** als zusätzliches Benefit.
- **Langfristige Perspektive** mit Möglichkeiten zur Weiterentwicklung.

Bewirb dich schnell, sichere dir jetzt deinen Platz in einem zukunftsorientierten Unternehmen und werde Teil eines motivierten Teams!

Referenz-Nummer: 404555A41737

Ihr Ansprechpartner:

BS Schuhmacher GmbH
Englerstraße 4
77652 Offenburg

Telefon: +49 781 96678760
Telefax: +49 781 96678769

Maurizio Schuhmacher

bewerbung@bs-schuhmacher.de
bs-schuhmacher.de