Schuhmacher
Finding Competence

BS Schuhmacher GmbH
Telefon: +49 781 96678760
Telefax: +49 781 96678769

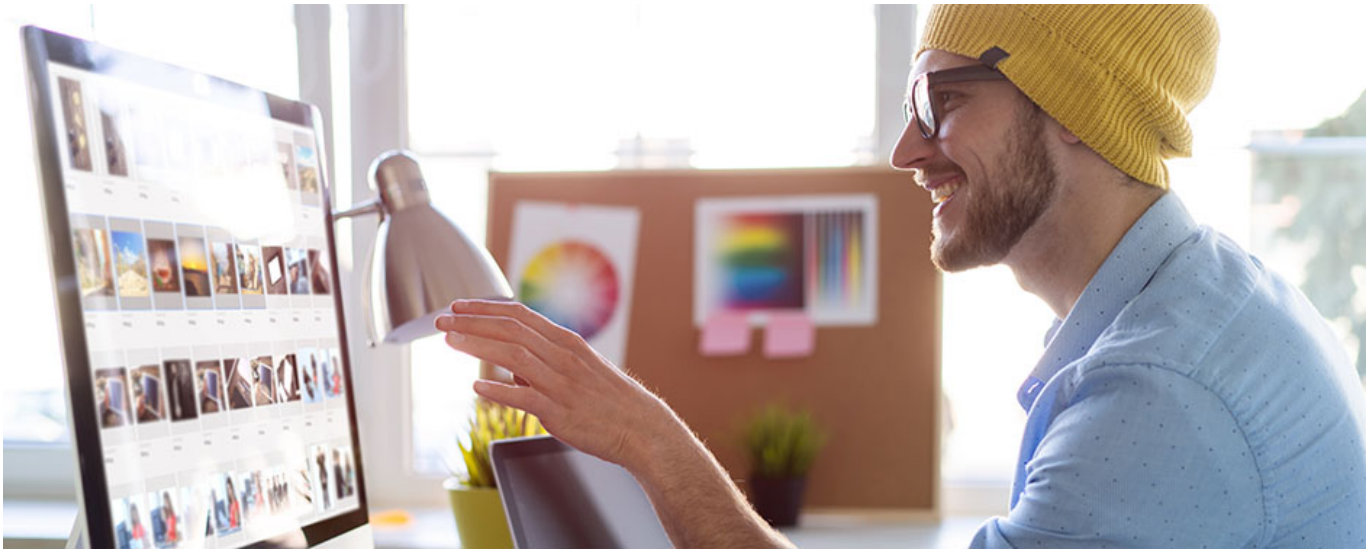

Mediengestalter / Media Manager (m/w/d) in Vermittlung

Du bist kreativ und hast ein Talent für visuelle Kommunikation? Dann suchen wir für unseren Kunden genau dich! Werde Teil des Teams unseres Kunden und gestalte die Zukunft des Unternehmens im Bereich Medien und Marketing aktiv mit.

Mediengestalter / Media Manager (m/w/d) - in Vermittlung

Deine Aufgaben:

- Konzeption, Organisation und Erstellung von digitalen und analogen Kommunikationsmitteln
- Content-Management: Pflege und Optimierung von Inhalten auf unserer Website und in Fachportalen
- Eigenständige Betreuung unserer internationalen Social-Media-Kanäle inkl. regelmäßiger Erstellung von Inhalten und Posts
- Abstimmung und Zusammenarbeit mit externen Dienstleistern und Agenturen

Dein Profil:

- Abgeschlossene Ausbildung als Mediengestalter/in, Grafiker/in oder eine vergleichbare Qualifikation im Bereich Marketing und Medien
- Mehrjährige Berufserfahrung in der Erstellung von Online- und Printmedien
- Gute Kenntnisse im Online-Marketing, insbesondere im Social-Media-Bereich
- Fundierte Erfahrung mit gängigen Desktop- und Digital-Publishing-Tools (z. B. InDesign, Photoshop, Illustrator) sowie Content-Management-Systemen (z. B. TYPO3)
- Ausgeprägtes Organisationstalent, Engagement und Eigeninitiative

- Teamfähigkeit und gute Englischkenntnisse in Wort und Schrift

Deine Vorteile:

- Attraktives Gehalt mit individuellen Entwicklungsmöglichkeiten und betrieblicher Altersvorsorge
- Zuschüsse (z. B. für Job-Bike) und weitere Benefits
- Modern gestaltete Arbeitsplätze inkl. Betriebsrestaurant und Fitnessstudio
- Herausfordernde Aufgaben in einem erfolgreichen und krisensicheren Unternehmen
- Viel Eigenverantwortung und ein vertrauensvolles Betriebsklima
- Strukturierte Einarbeitung und individuelle Fortbildungsmöglichkeiten

Bereit, den nächsten Schritt zu gehen? Dann freuen wir uns auf deine Bewerbung!

Referenz-Nummer: 404555A39066

Ihr Ansprechpartner:

BS Schuhmacher GmbH
Englerstraße 4
77652 Offenburg

Telefon: +49 781 96678760
Telefax: +49 781 96678769

Maurizio Schuhmacher

bewerbung@bs-schuhmacher.de
bs-schuhmacher.de